

BANCO DE LOS TRABAJADORES
DEPARTAMENTO DE ACTIVOS EXTRAORDINARIOS

RESIDENCIAS



Listado de inmuebles

CHIMALTENANGO (SIN POSESIÓN)	3
AMATITLÁN (SIN POSESIÓN)	4
SAN JUAN SACATEPÉQUEZ (SIN POSESIÓN)	5
SAN MIGUEL PETAPA (SIN POSESIÓN)	6
CHINAUTLA (SIN POSESIÓN).....	7

CHIMALTENANGO (SIN POSESIÓN)

140.102.010

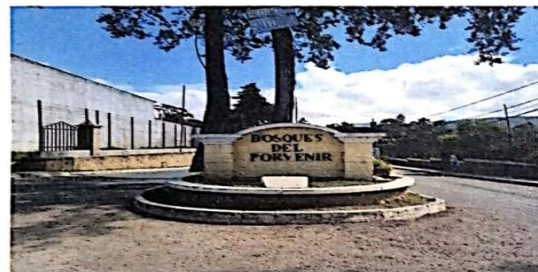
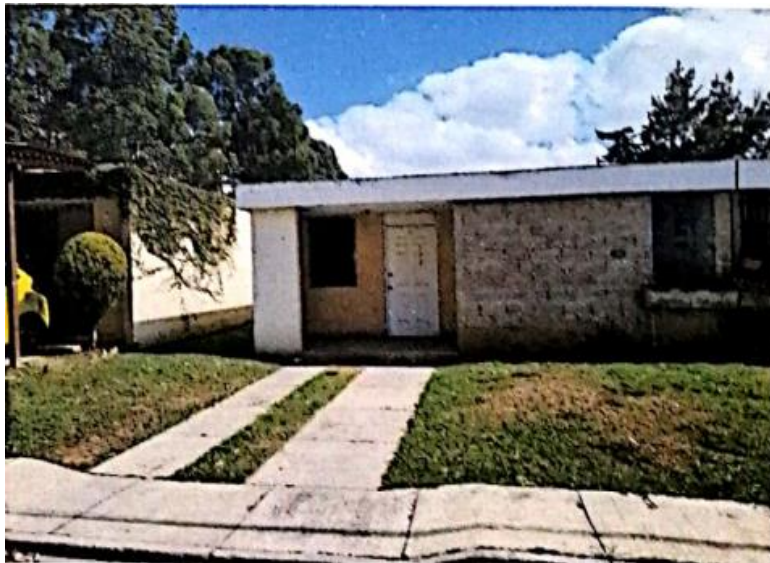

Q194,840



135.00 m²



2



2



1

DETALLES

Tipo: casa

Dirección: Lote M 3, sector M, residenciales Bosques del Porvenir, kilómetro 57 a San Martín Jilotepeque, Chimaltenango.

Geolocalización: 14°40'48.40"N 90°47'45.36"O

DESCRIPCIÓN

56 m² de área aproximada de construcción, vivienda típica de un nivel, cuenta con estacionamiento para dos vehículos, sala-comedor, cocina, jardín, patio posterior y pila, dos dormitorios y servicio sanitario.

CARACTERÍSTICAS

Sector residencial. Cuenta con calles asfaltadas, drenajes sanitarios y pluviales banquetas, bordillos y transporte colectivo cercano.

AMATITLÁN (SIN POSESIÓN)

1001.01.057



	Q246,873.60
	105.00 m ²
	2
	1
	1.5

DETALLES	Tipo: casa Dirección: casa 42, sector 8, residenciales Las Orquídeas de Flor del Campo, kilómetro 32 carretera que conduce de Palín a Escuintla, Amatitlán, Guatemala. Geolocalización: 14°26'57.46"N 90°37'57.94"W
DESCRIPCIÓN	60 m ² de área aproximada de construcción, vivienda típica. Primer nivel: estacionamiento para un vehículo, sala-comedor, cocina, servicio sanitario de visitas, patio y pila. Segundo nivel: sala familiar, dos dormitorios y servicio sanitario general.
CARACTERÍSTICAS	Sector residencial, alrededor tiene bodegas industriales.

SAN JUAN SACATEPÉQUEZ (SIN POSESIÓN)

1001.10.054



Q64,688.00



90.00 m²



2



1



1

DETALLES	Tipo: casa Dirección: Lote 14, manzana 68, del proyecto denominado Villas del Quetzal en Aldea San José Lo de Ortega de Ciudad Quetzal, San Juan Sacatepéquez, Guatemala. Geolocalización: 14°42'30.34"N 90°32'55.56"O
DESCRIPCIÓN	32.60 m ² área aproximada de construcción, vivienda típica de un nivel, cuenta con estacionamiento para 1 vehículo, sala-comedor, cocina, servicio sanitario, patio y pila, 2 dormitorios, servicio sanitario general.
CARACTERÍSTICAS	Sector popular, cuenta con garita de control, calles y avenidas pavimentadas y transporte colectivo.

SAN MIGUEL PETAPA (SIN POSESIÓN)
1001.11.007

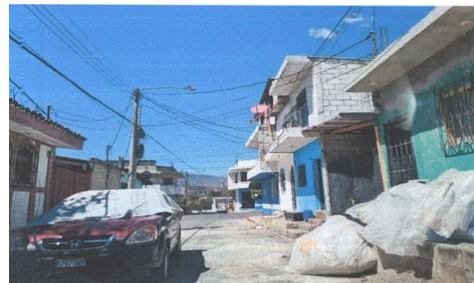

Q 165,750.00



105.00 m²



3



1



1

DETALLES

Tipo: casa

Dirección: Lote 99, ubicado en 7ª. calle 6-03, zona 10, lotificación Valles de María, San Miguel Petapa, Guatemala.

DESCRIPCIÓN

60 m² área aproximada de construcción, vivienda típica de un nivel, cuenta con estacionamiento para 1 vehículo, ingreso, sala-comedor, cocina, servicio sanitario, 3 dormitorios, patio y pila.

CARACTERÍSTICAS

Sector residencial, popular, cuenta con garita de control, calles y avenidas pavimentadas, muros perimetrales y transporte colectivo lejano.

CHINAUTLA (SIN POSESIÓN)

1001.02.033

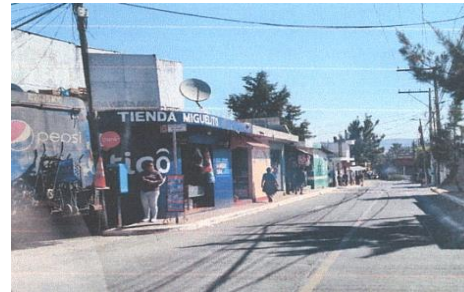
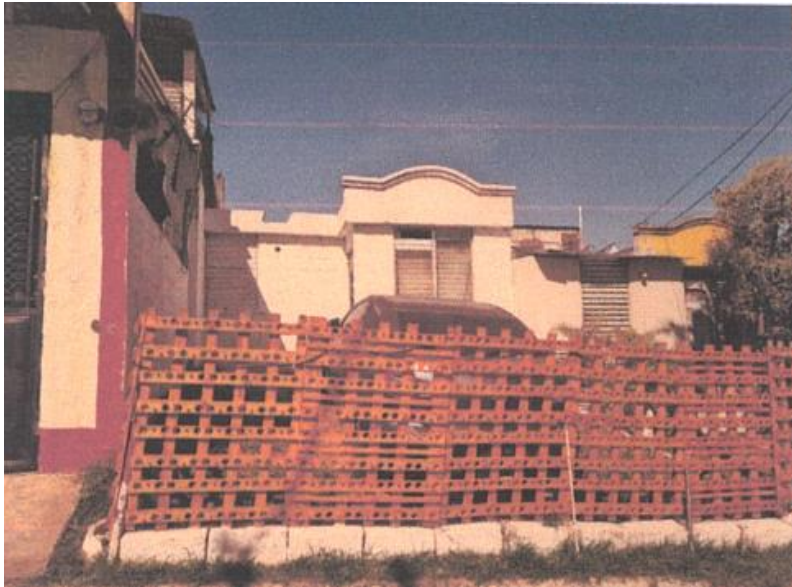

Q59,080.00



75.00 m²



2



1



1

DETALLES

Tipo: casa

Dirección: Lote 10, manzana H del proyecto habitacional denominado Villas del Milagro, Chinautla, Guatemala.

Geolocalización: 14°42'7.95"N 90°31'33.82"O

DESCRIPCIÓN

32.60 m² área aproximada de construcción, vivienda típica de un nivel, cuenta con estacionamiento para 1 vehículo, sala-comedor - cocina, patio - pila, 2 dormitorios y servicio sanitario.

CARACTERÍSTICAS

Sector popular, cuenta con garita de control, transporte colectivo, calles y avenidas pavimentadas.